Amazing Grace

John Newton 1779 — Traditional (USA)

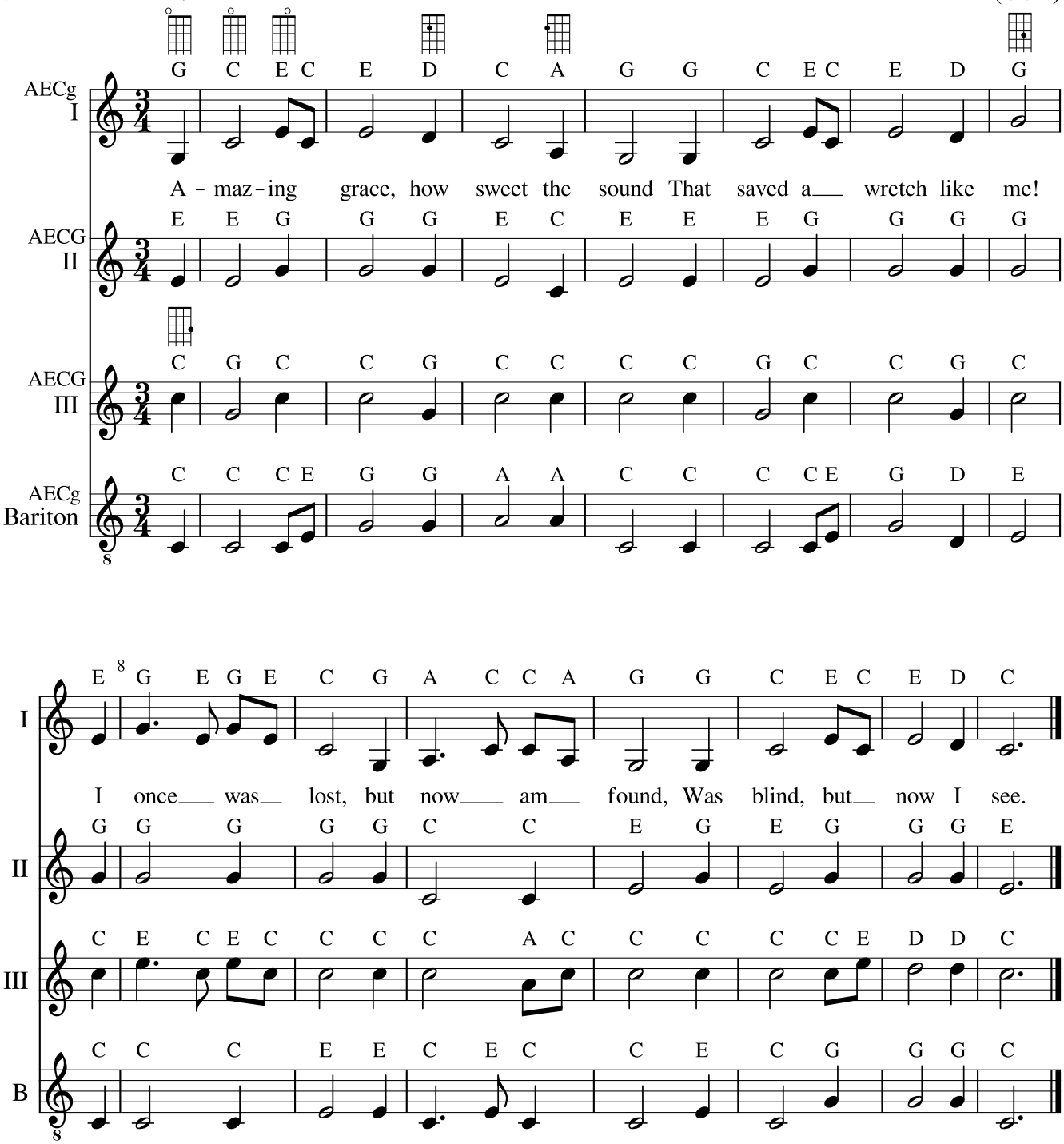

Eines der beliebtesten englischen Kirchenlieder, in dem der Dichter von seiner eigenen Bekehrung zum Christentum spricht. Das Lied ist vollständig pentatonisch.

Übersetzung:
Wunderbare Gnade (wie süß klingt das), die einen Schurken wie mich errettet hat!
Einst war ich verloren, doch nun bin ich gefunden; war blind, doch nun sehe ich.